

♪ 3月21日より獣医師勤務曜日が変わります。

診察・受付時間	月	火	水	木	金	土	日曜・祝日
9:00~12:00	○	○	○	○	○	○	10:00~13:00
17:00~19:00	○	○	○	○	○	○	×
院長 中村	×	○	○	○	○	午前のみ	×
副院長 湯浅	○	○	○	×	×	○	10:00-13:00
副院長 石原	○	×	×	○	○	○	10:00-13:00
岩崎	○	○	○	×	×	○	10:00-13:00
手島	○	×	×	○	○	○	10:00-13:00

4月~6月ごろまでは、予防の時期と重なり、大変混みあうことがあります。
(特に土曜・日曜・祝日など)
時間に余裕をもって来院下さい。

ゴールデンウィーク …… 上記診察時間どおり (休診なし)
お盆 …… 上記診察時間どおり (休診なし)
年末年始 …… 12月30日~1月3日まで休診

4月より新しく獣医師1名・
動物看護師1名が加わります。



♪ 3月21日より受付時間が変わります。

診察の30分前より受付を開始していましたが、入院処置増加のため受付時間を診察時間と同じにさせていただきます。

月~土 午前診受付開始時間： 9:00~

月~土 午後診受付開始時間： 17:00~

日曜・祝日 受付開始時間： 10:00~

ご迷惑をおかけしますが、ご理解のほどお願いいたします。

	月~土	日曜・祝日
診察・受付時間	9:00~12:00 17:00~19:00	10:00~13:00
★Web受付時間	9:30~11:00	10:30~12:00

★ Web受付：インターネット・携帯などで当日午前中の順番をとることができます。
なお、Web受付は午後のご利用できません。ご了承ください。

<http://www.hvcl.com/m/>



どうぶつの病院

東田獣医科



誤食・異物摂取



《誤って食べる》と書いて字の如く、わんちゃん達が食べてはいけないものを食べてしまうことを“誤食”・“異物摂取”といいます。消化管閉塞や中毒になり最悪死に至ることもあります。

食べた物や時間の経過など状況・緊急度によって処置は変わります。吐かせる処置や胃洗浄、開腹手術になることも…

食べてはいけない物って？

- ・消化管閉塞を起こす可能性があるもの
例えば リボン等の紐状の物、ボールやぬいぐるみ、桃の種、とうもろこしの芯、おもちゃの丸飲み、画鋸、ペットシーツ… など
- ・中毒の危険性があるもの
例えば ネギ類、チョコレート、電池、薬剤、保冷剤、肥料、その他観葉植物… など

もし食べてしまったら(食べた疑いも含めて)

- ⇒ ・食べた物は何か、何時頃にどれくらい食べたか？
 - ・今の状況は？ 吐いたり、ぐったりしてない？
- 電話で問合せのうえ、食べた物がわかるものや破片、吐物が残っていればお持ちの上、来院下さい。

わんちゃん、ねこちゃんは食べていいもの悪いものの区別が付きません。そのため誤食・異物摂取は繰り返す子が多いです。赤ちゃんと同じように目を離したり、お留守番の時はケージに入れるなどの管理をするようにしましょう！



開腹手術で取り出した桃の種



硬貨を食べた子のレントゲン

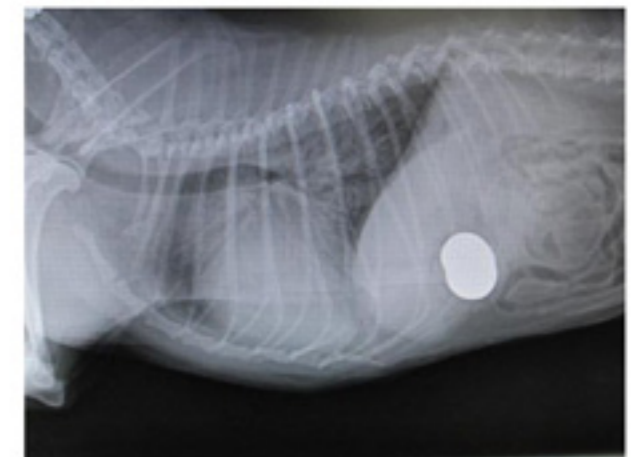

胃内にあった湿布

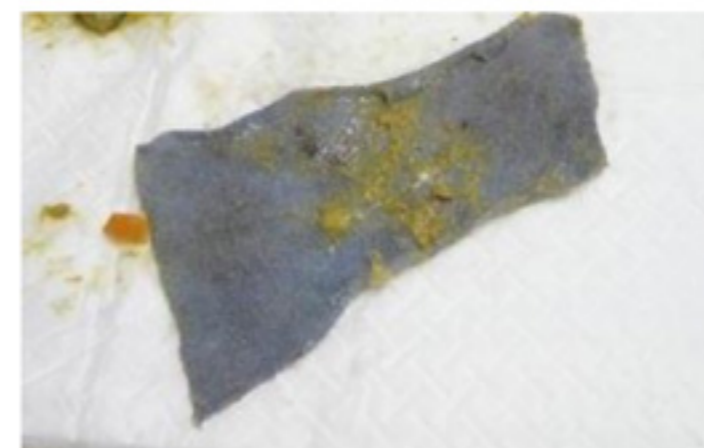

※その他の写真はブログにてご覧いただけます。

2015年 獣医師・動物看護師 参加セミナー(抜粋)

より充実した診療・看護ののために 各種セミナーや学会に参加しています。

獣医師

- ・動物臨床研究会
- ・再生医療学会
- ・高齢猫の健康管理
- ・猫の行動学
- ・慢性膵炎の新しい展望
- ・猫の腹部超音波
- ・猫の診療集中講座
- ・実際の症例に基づく最新の内分泌学
- ・輸血療法
- ・眼科手術

動物看護師

- ・甲状腺の病気
- ・レントゲン撮影、しくみ
- ・グリーフケア
- ・しつけ、行動学
- ・もっとわかる愛犬の気持ち
- ・犬のボディランゲージ
- ・しつけインストラクター勉強会(毎月)
- ・動物介在教育・動物愛護教育のちがいは？
- ・歯科
- ・僧帽弁閉鎖不全症について
- ・犬 椎間板ヘルニアに対するリハビリテーション(実践込)
- ・腫瘍学

中村獣医師が
アメリカ外科研修に参加してきました

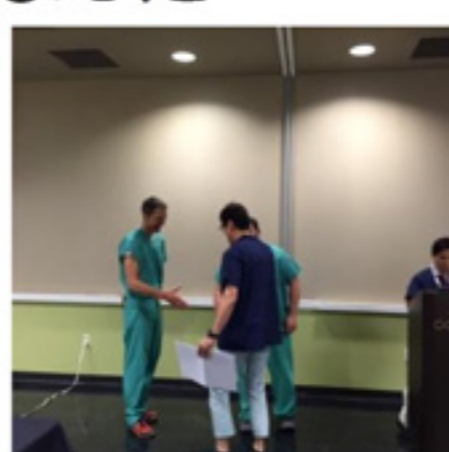

2015年 8月にアメリカのオクエンドセンターにて外科研修に参加してきました♪
ブログにものせましたが、様子を少しだけ。



とうぶつ病院

東田獣医科

♪ 受付Q&A

Q1. 診察の予約はできますか？

A1. できません。

ただし、状態により獣医師の判断で診察時間外に予約診察とさせて頂くことがあります。

Q2. 獣医師の指名はできますか？

A2. できます。来院時に受付まで。

獣医師指名の場合、順番が後になったり、待ち時間が長くなることが多いです。

獣医師の勤務日はHP・ブログ・電話で確認下さい。

Q3. 順番が前後するのはどうして？

A3. 当院では継続治療が必要な場合、同じ獣医師が診察するようにしています。こちらの判断でお待ち頂くことがあります。お急ぎの場合は、担当医ではなく時間を優先させて頂くことができます。受付にお伝え下さい。

それぞれの疾患・状態・処置内容などにより前後する場合があります。

(お待たせすると体調悪化が予測できる・

人手が必要・処置内容が簡易など)

ご迷惑をおかけしますが、ご理解のほどよろしくお願いいたします。

Q4. WEB受付で翌日や午後の診察の順番は取れる？

A4. 取れません。現在、WEB受付は当日午前中のみです。

Q5. WEB受付 いつ病院に行けばいいですか？

A5. 自分の受付番号の2から3番目前になりましたら来院ください。

Q6. WEB受付の番号すぎちゃった。

A6. 番号を過ぎてもキャンセルにはなりませんので、来院時に受付までお伝え下さい。午前中の診察で来院がなかった場合はキャンセルとなります。

Q7. WEB受付 飼主No.がわからない

A7. WEB受付の【初めての方はこちら】で受付番号をとっていただいたら大丈夫です。

Q8. ペットホテルはしてありますか？

A8. していません。

ただし、投薬が必要・点滴が欠かせないなどによりお預かりすることがあります。担当医に相談ください。

Q9. シャンプー・カットはできますか？

A9. 健康なわんちゃんのシャンプー・カットはしていません。皮膚疾患のための薬浴、体調不良のためペットサロンではできないなどの場合は、担当医の判断でさせて頂くことがあります。

当院では、快適に利用して頂けるよう努力しています。お気づきの点がありましたら、お声かけください。



どうぶつの病院

東田獣医科



狂犬病予防接種 (平成28年度)

4月1日より平成28年度の狂犬病予防接種が始まります。皆さんが毎年接種することにより、国内での発生が予防できています。今年も忘れずに接種して下さいね。



・市からの案内をお持ちの方は、ご持参下さい。

P 駐車場ご利用ください。



**夜間の診療は行っていません。
夜間救急病院をご紹介します。**

北摂夜間救急動物病院 Tel.072-730-2199
箕面市船場東2-3-55
年中無休 PM8:00~AM6:00

大阪どうぶつ夜間急病センター Tel.06-4259-1212
大阪市東成区中道3-8-11
年中無休 PM9:00~AM5:00

フィラリア予防薬 “まとめてクーポン” 今年も実施します!!

今年もフィラリア予防の季節が近づいてきました。フィラリア予防薬を8か月分まとめてお持帰りの方に、当院で使える割引券をお渡ししています。フードやシャンプー剤、もちろん診察にも使えます。クーポン使用期限：2017年3月31日まで
1回1枚まで使用可

献血協力をお願い

動物には血液バンクがありません。輸血が必要な際に献血に協力して頂けるわんちゃん・ねこちゃんを募集しています。献血には下記の条件があります。ご協力いただける方はスタッフまで！
(献血をお願いする時は、お電話にてご連絡いたします。)

- ・健康上の問題がなく7才以下の温かな子
(犬:体重20kg以上、猫:4.5kg以上)
- ・採血に際し、鎮静が必要になる場合もあります。承諾して頂ける方。
- ・日中電話連絡の可能な方

※献血1回につき、伝染病予防接種が1回無料になります。

東田獣医科ブログ

当院のお知らせや取り組み、病気や治療の話から何気ない日常のお話まで
のせていますので覗きに來てくださいね。

QRコード



どうぶつの病院

東田獣医科

〒569-1128 高槻市名神町3-8
TEL:072-682-3297